

STATO ATTUALE  
PIANTE, PROSPETTI E SEZIONI EDIFICIO  
DA RISTRUTTURARE  
1:500, 1:100  
GENNAIO 2012

04

PROGETTO RELATIVO ALLA  
RISTRUTTURAZIONE DI  
FABBRICATO PER LA FORMAZIONE  
DI N°3 APPARTAMENTI E LOCALI  
PER ATTIVITA' CULTURALI E  
PUBBLICHE

PIANO URBANISTICO ATTUATIVO  
"NOSTRA SIGNORA DI FATIMA"

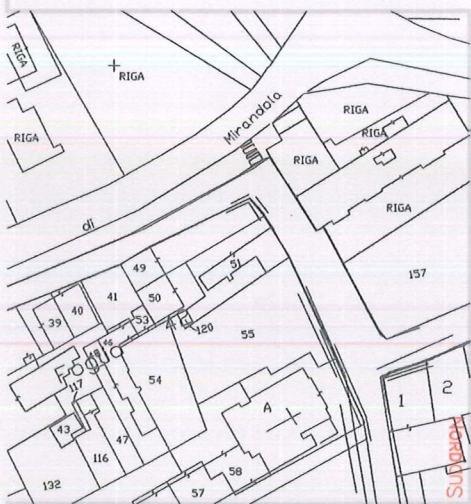

FGL/MPP 42/51-55, 36/157

PROVINCIA MODENA

COMUNE CONCORDIA S/S

FRAZIONE S. GIOVANNI

VIA BORGIO

COMITENTI:

PARROCCHIA NOSTRA  
SIGNORA DI FATIMA

STATO ATTUALE

COMUNE di CONCORDIA sulla SECCHIA (MO)  
Ufficio Tecnico  
27 GEN 2012  
N° .....



**Architetto Manuele Gasparini**

Via Pace, 14 Concordia s/S 41033 MO Italia  
☎ 0535.55.329 ☎ 0535.56.139 📠 335.525.9919  
gsprcc@libero.it Albo degli Architetti n°352  
GSP MNL 61H13 C951S IVA 02964360362

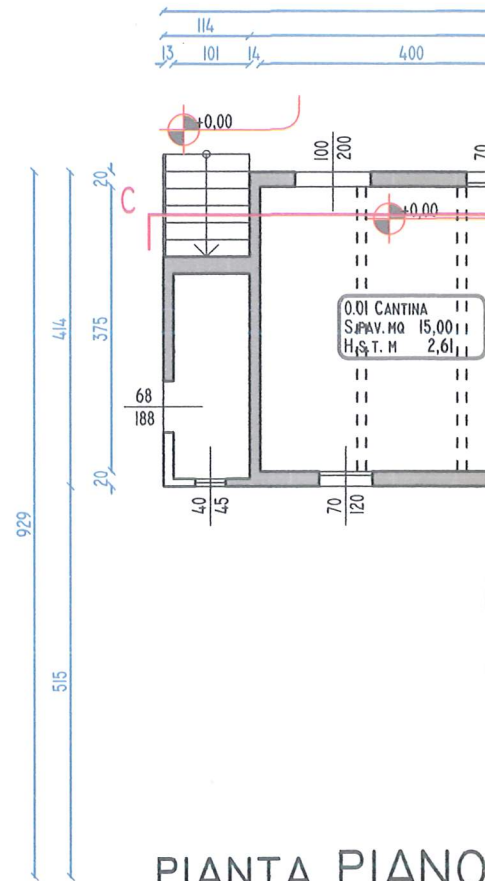

PIANTA PIANO

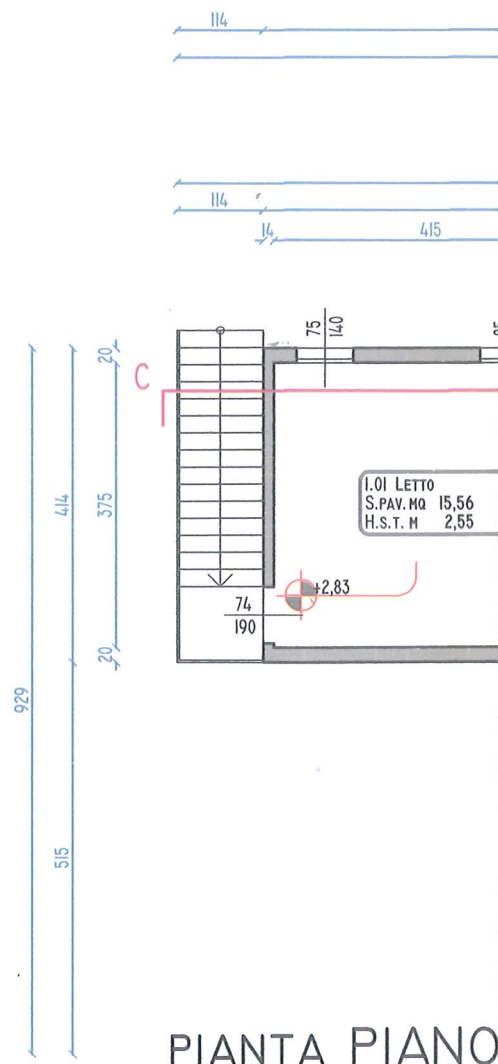

PIANTA PIANO

PROGETTO RELATIVO ALLA  
RISTRUTTURAZIONE DI  
FABBRICATO PER LA FORMAZIONE  
DI N°3 APPARTAMENTI E LOCALI  
PER ATTIVITA' CULTURALI E  
PUBBLICHE

PIANO URBANISTICO ATTUATIVO  
"NOSTRA SIGNORA DI FATIMA"

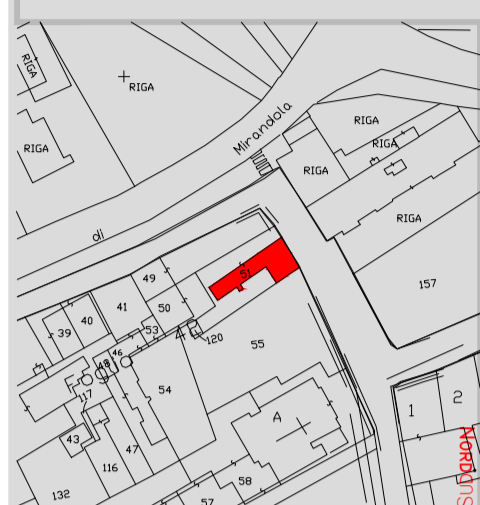

REG.IMP. 42/51-55. 36/157  
CIRCOLARE MODENA  
COMUNE: CONCORDIA S/S  
FRAZIONE: S. GIOVANNI  
VIA: BORGO

COMITENTE:  
PARROCCHIA NOSTRA  
SIGNORA DI FATIMA

Architetto Manuele Gasparini

Via Pace, 14 Concordia s/S 41033 MO Italia  
Tel. 0533.55.329 Fax 0533.56.139  
gasparini@libero.it Albo degli Architetti n°352  
CSP.MNT. 61115 (0533) - IVA 02964300562

STATO ATTUALE

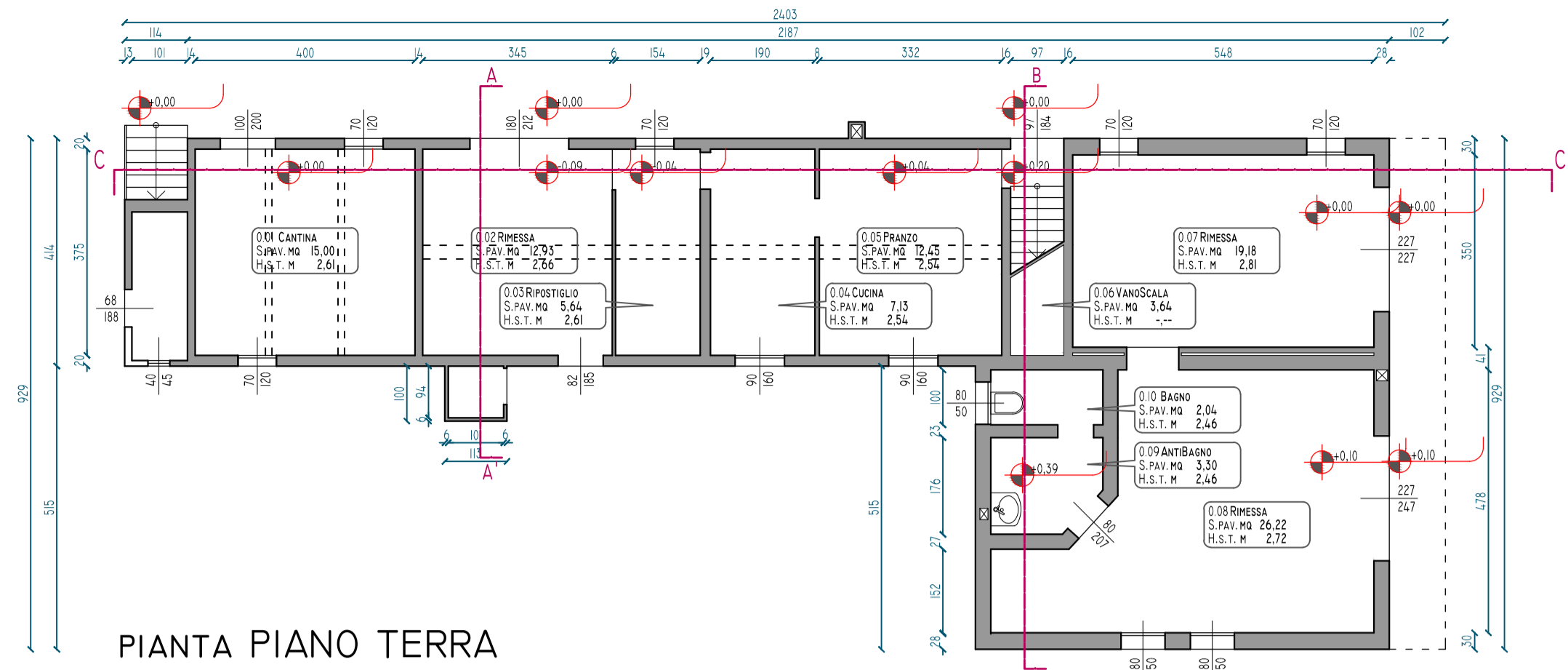

PIANTA PIANO TERRA

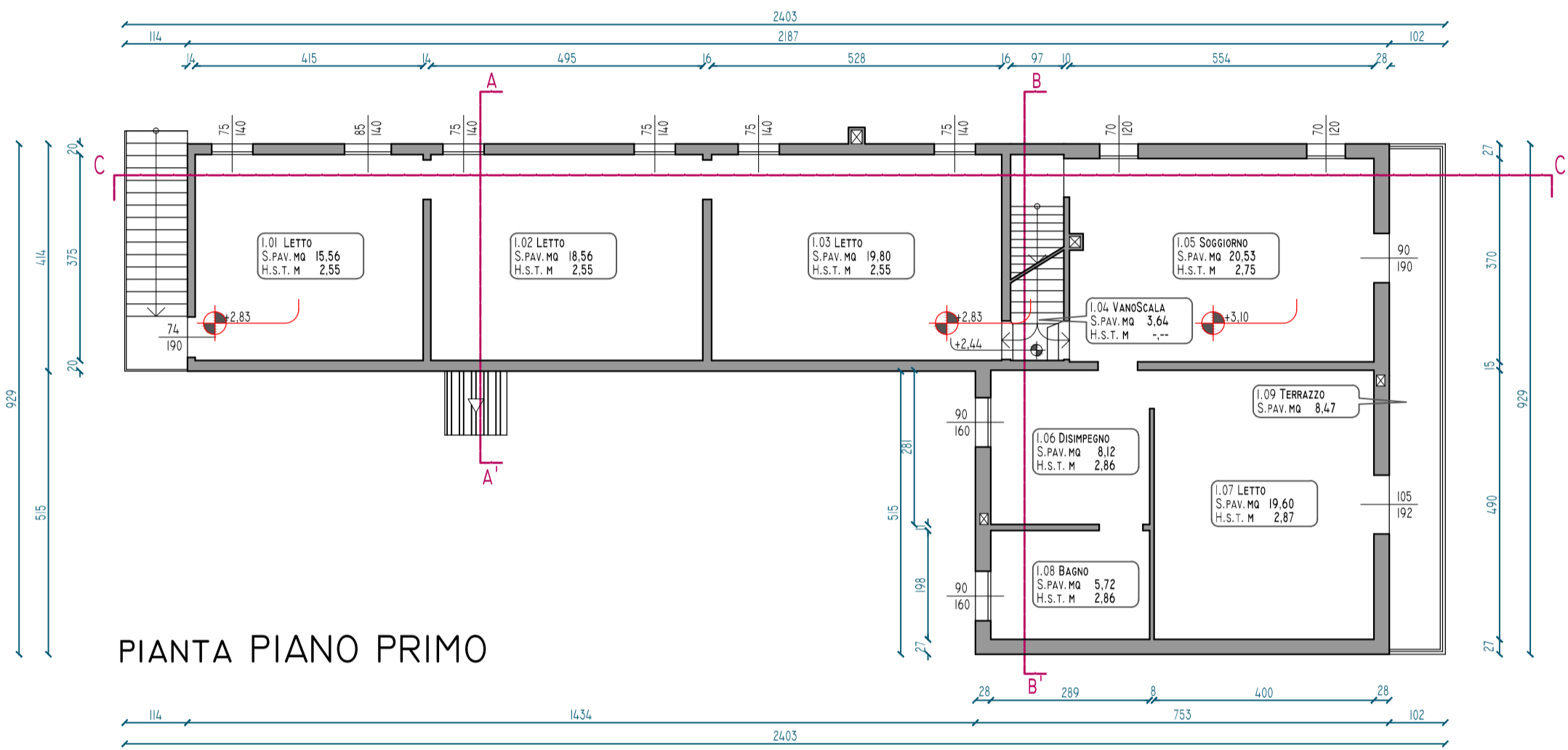

PIANTA PIANO PRIMO

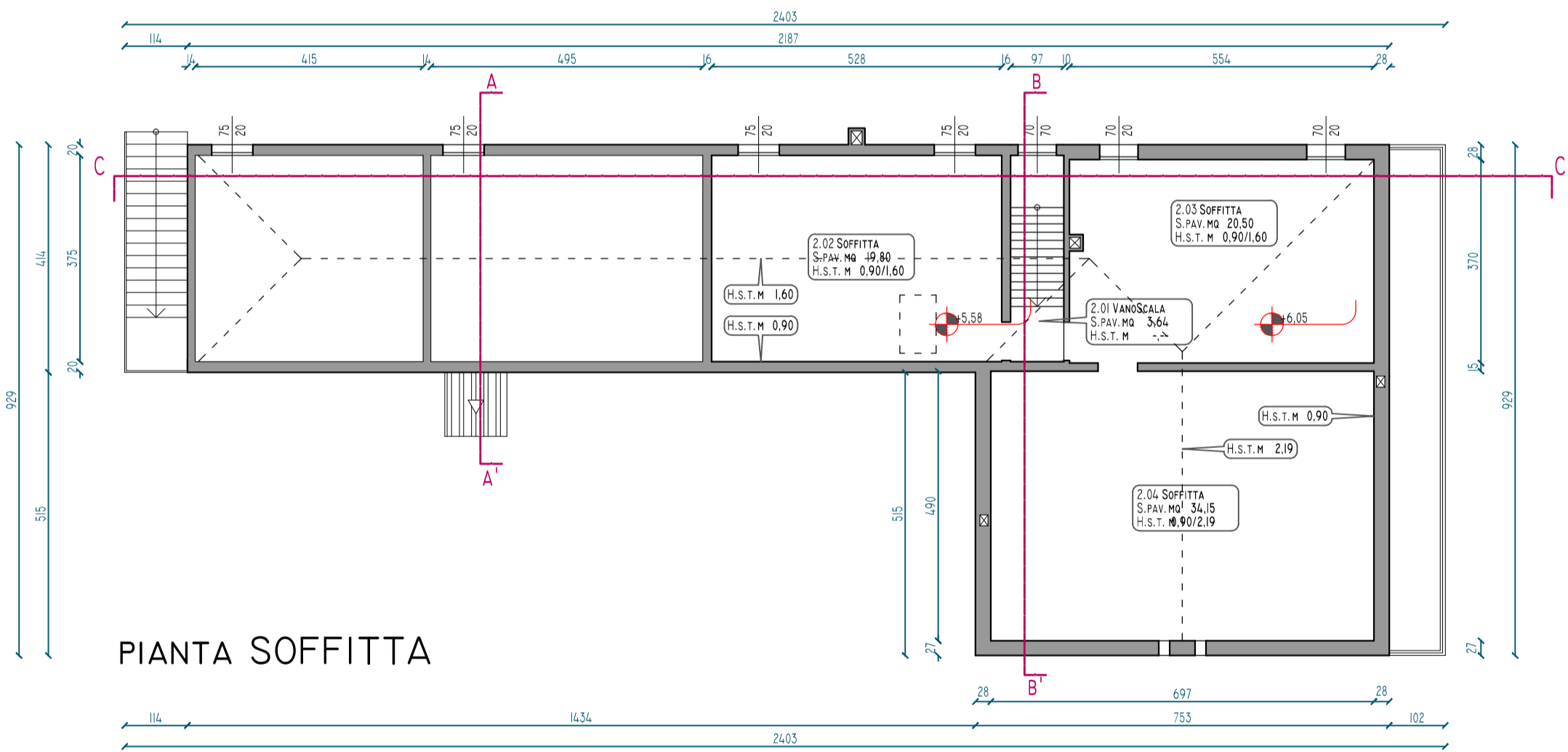

PIANTA SOFFITTA

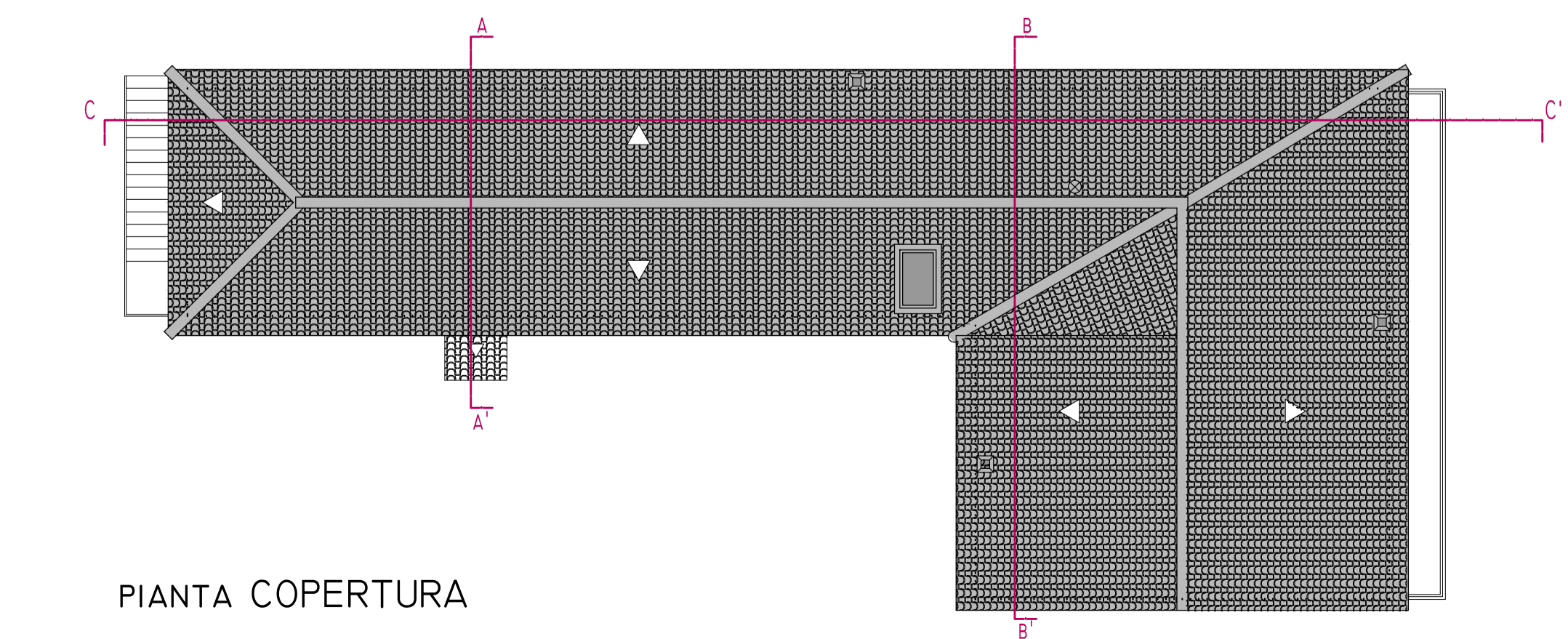

PIANTA COPERTURA

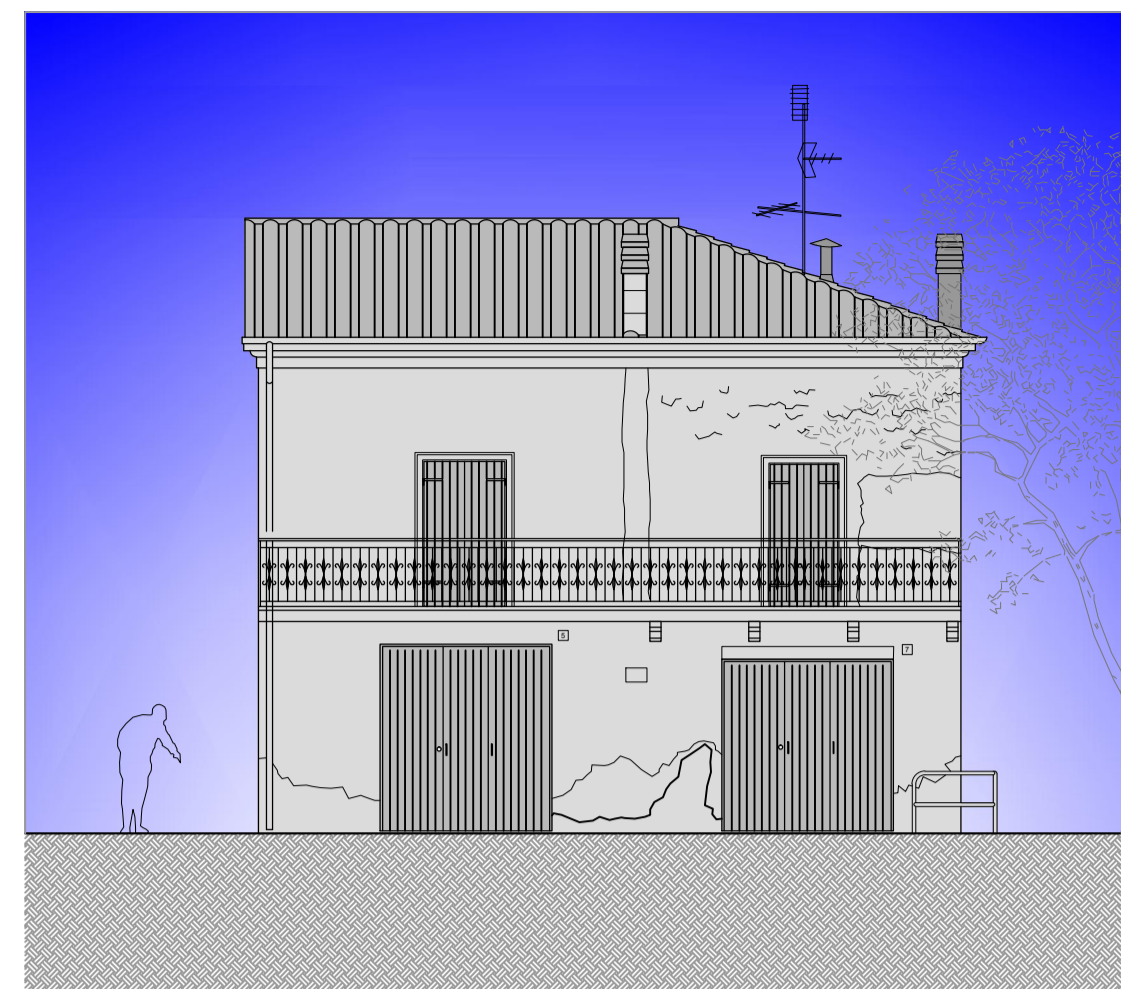

PROSPETTO EST

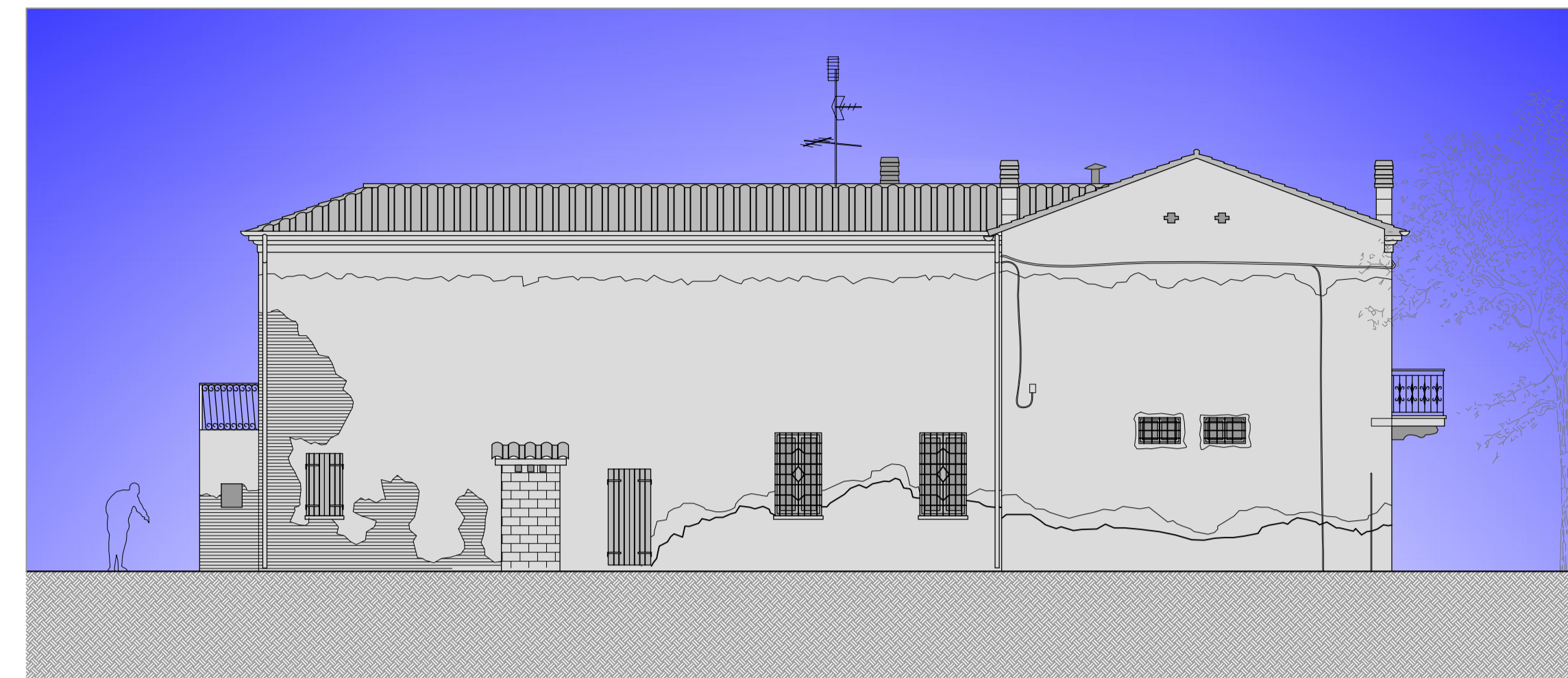

PROSPETTO SUD



PROSPETTO OVEST

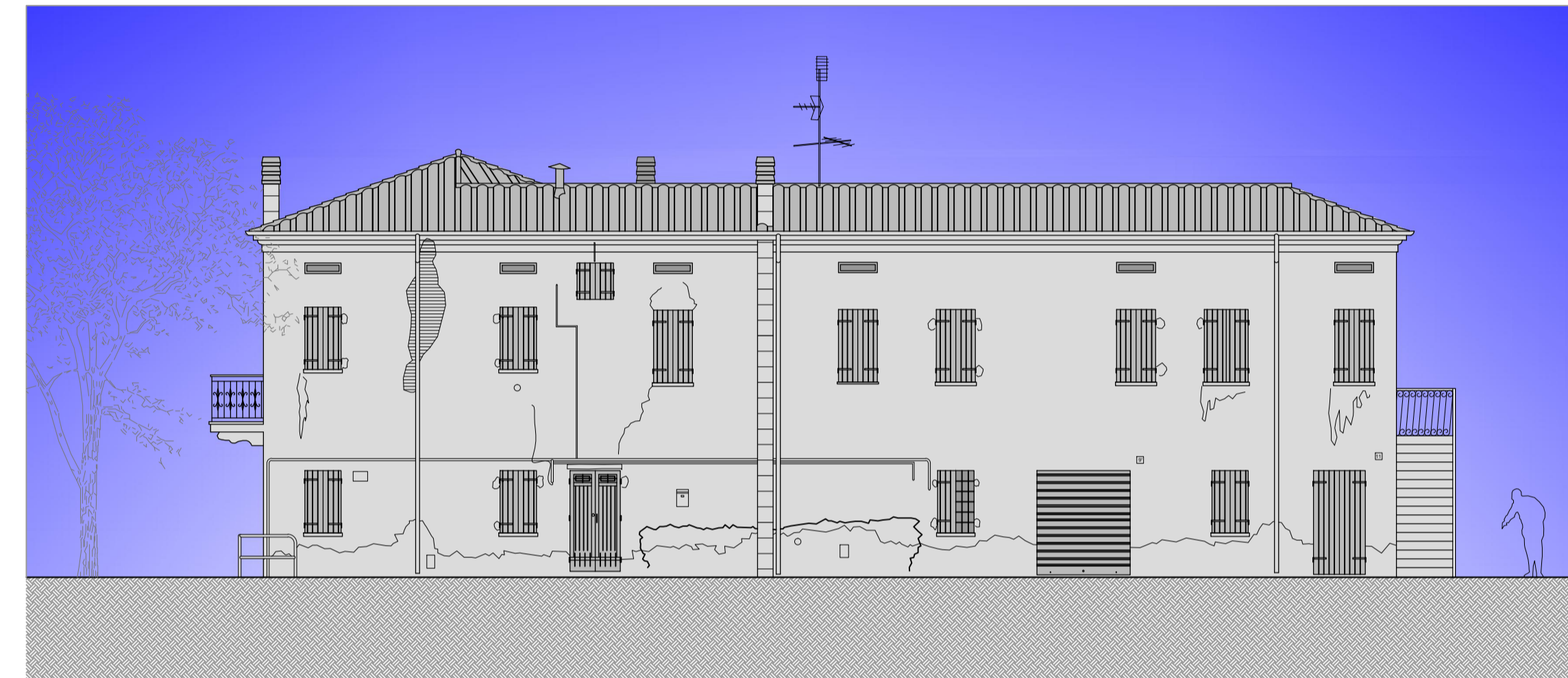

PROSPETTO NORD

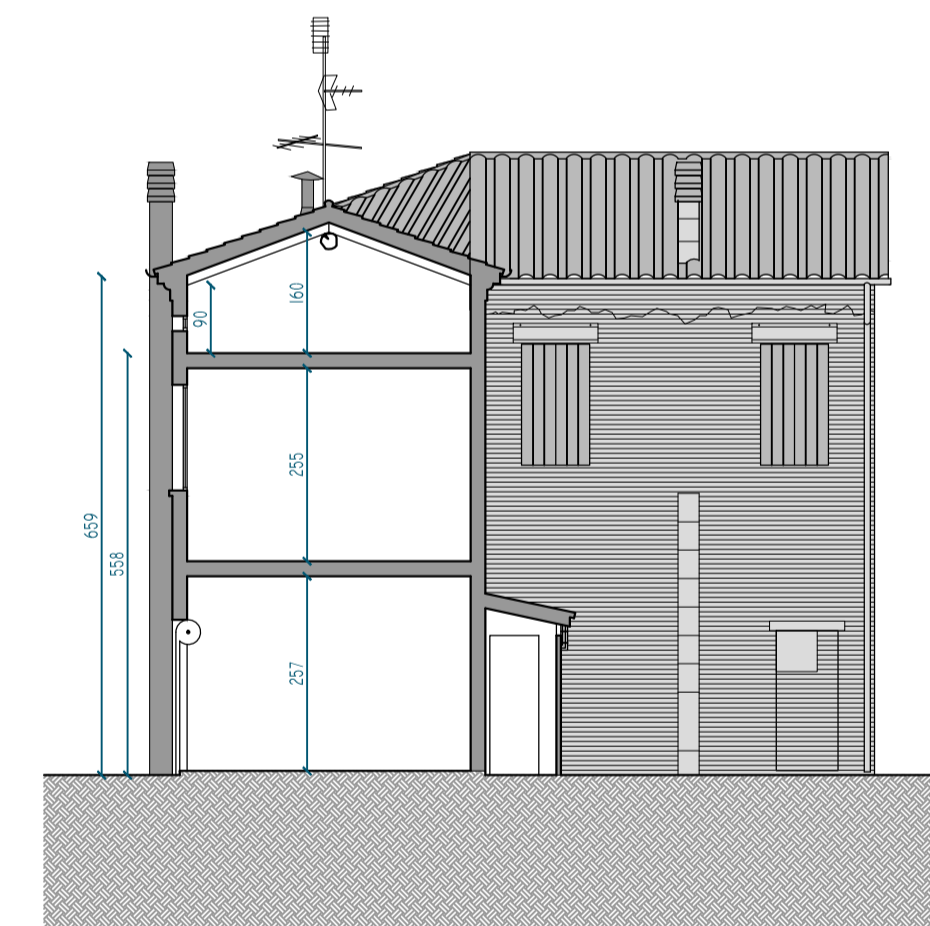

SEZIONE TRASVERSALE AA'

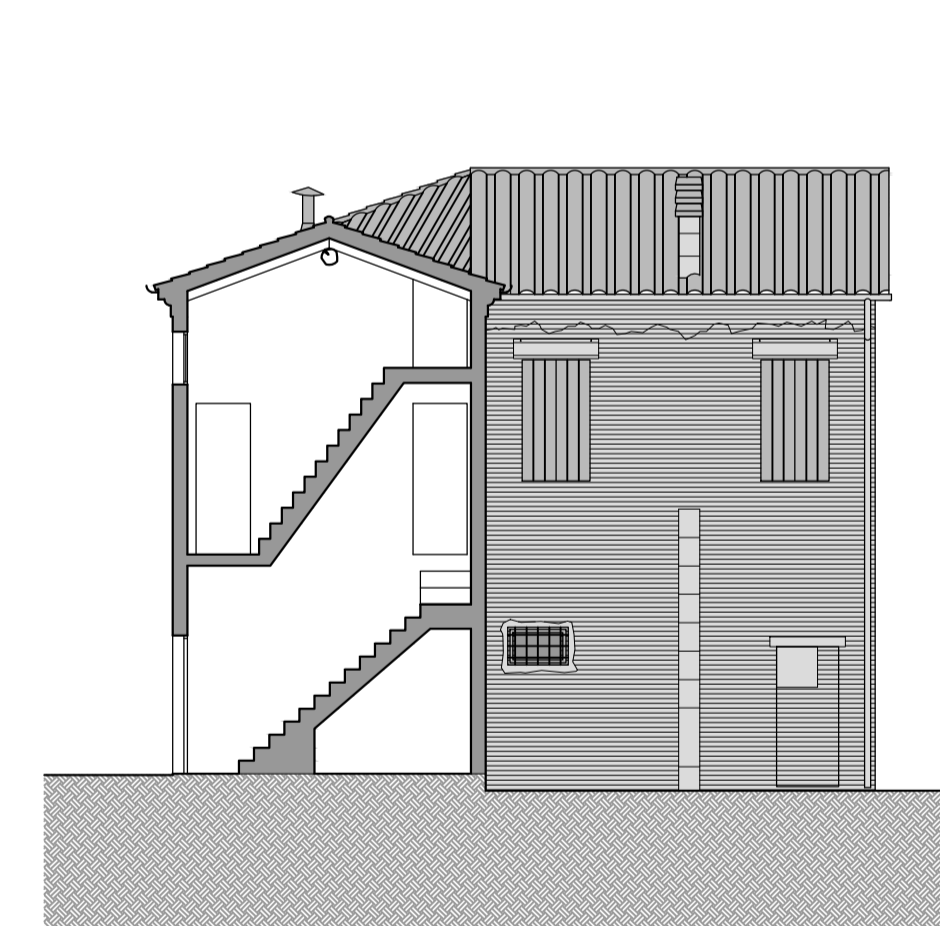

SEZIONE TRASVERSALE BB'

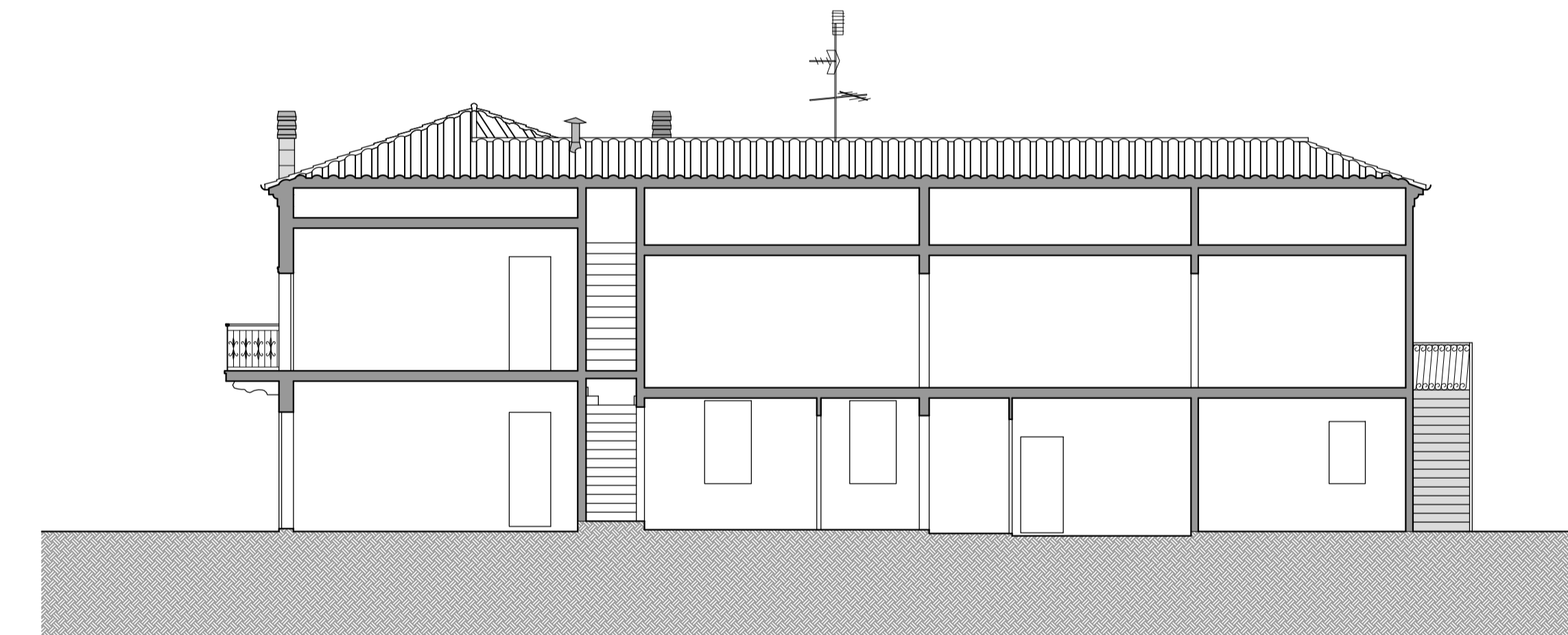

SEZIONE LONGITUDINALE CC'

RAFFRONTO VOLUMETRICO

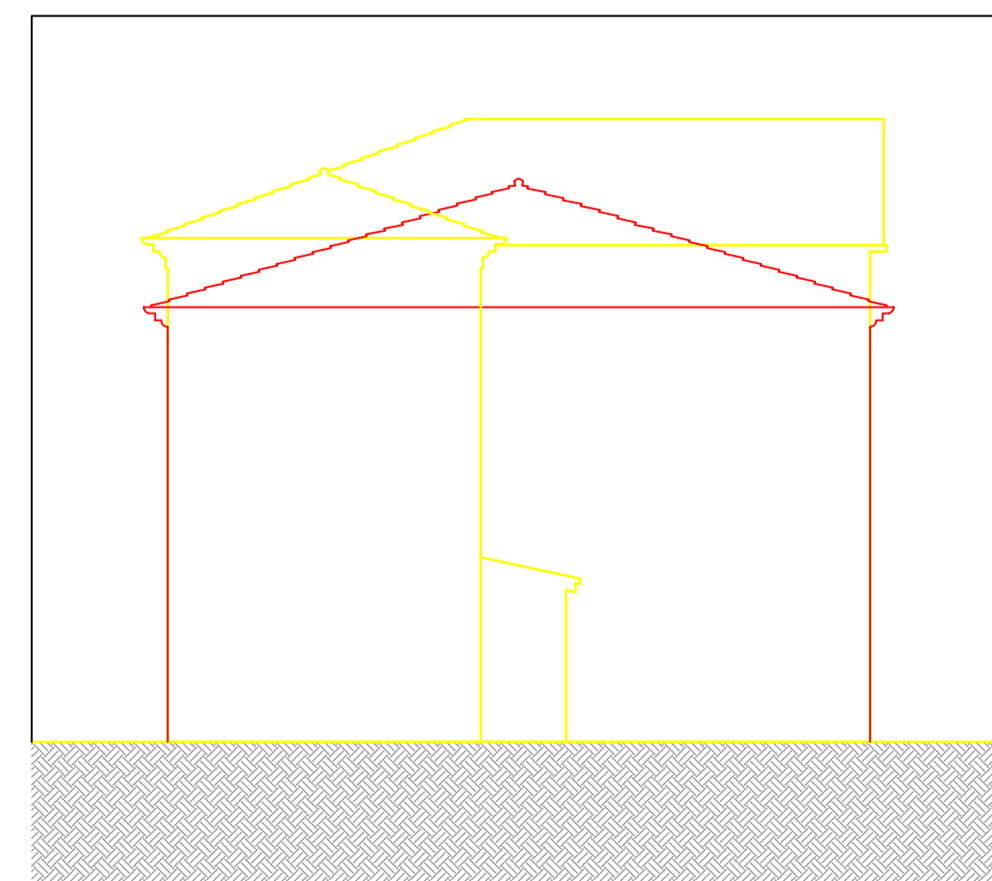

PROSPETTO OVEST

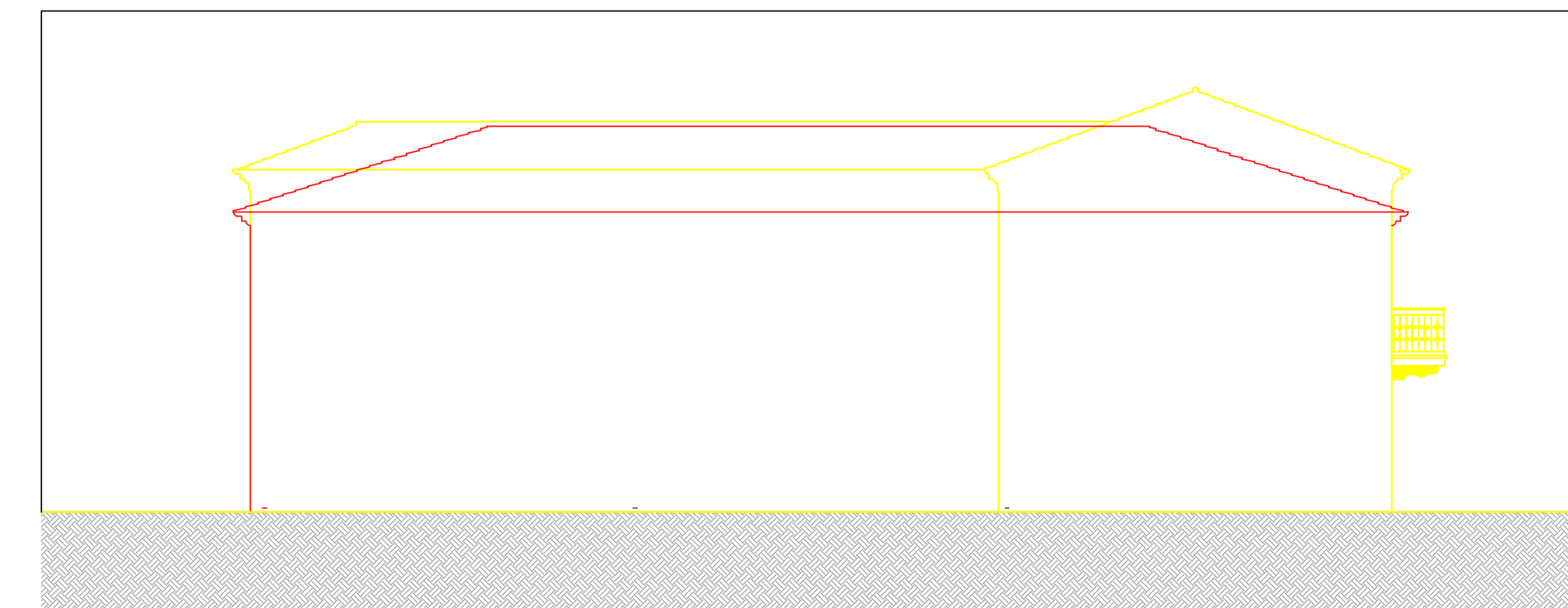

PROSPETTO SUD